

Kleinkläranlagen - zulässige Verfahren -

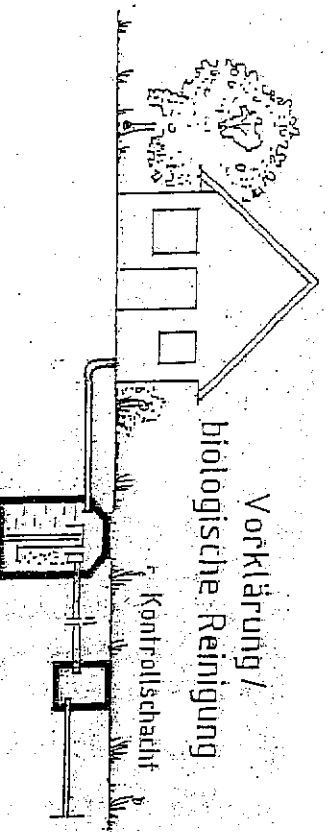
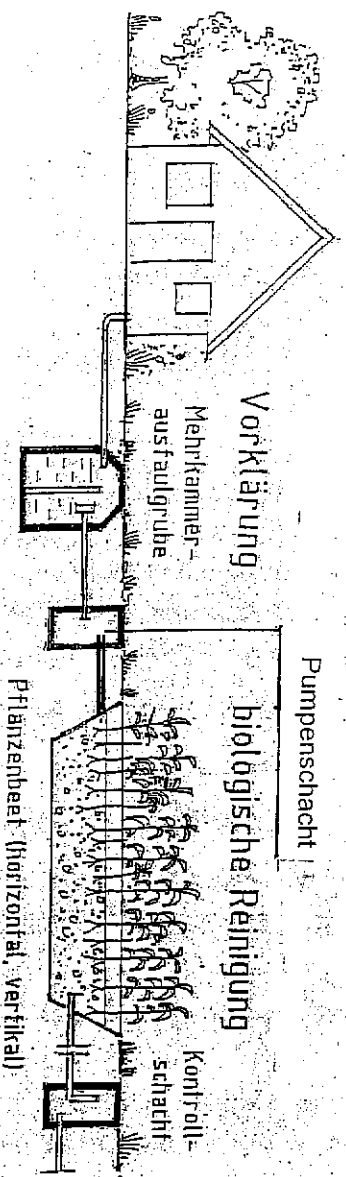

Technisches Verfahren: SBR-Anlage,
Fast- oder Schwebeluffanlage (Nachluftsatz),
Tropf- oder Tauchkörperanlage

Nur Klärverfahren mit Bauartzulassung

Einleitungsart /ort
(wird mit der Satzung festgelegt)

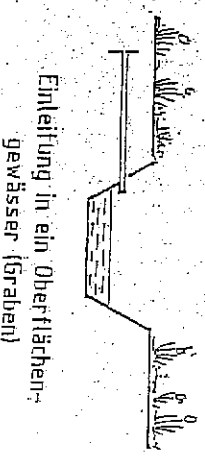

Einleitung ins Grundwasser

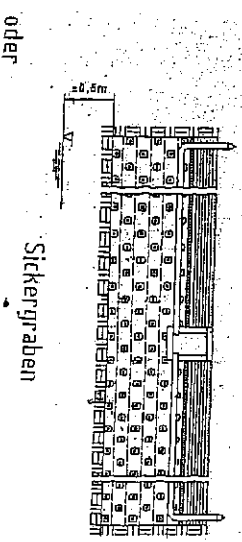

Sickergraben und
Sickerschacht nach DIN 4261
Nachweis der Versickerungsfähigkeit
ist durch ein Bodengutachten
nachzuweisen

Sickerschacht im
Wasserschutzgebiet
nicht zulässig

